



CITTA' STUDI CASA CON
GIARDINO

VIALE ROMAGNA, 41, MILANO

VENUTA

CITTA' STUDI CASA CON GIARDINO

0 €

Cosa c'è di più caldo, tattile e accogliente del legno? Il parquet di rovere posato a lisca di pesce è uno degli elementi protagonista di questa residenza milanese, un appartamento di 170 mq con esclusivo giardino privato di 270 mq. Siamo in zona Città Studi, all'interno di un bel palazzo di inizio ...

170 mq | 4 locali | 2 bagni

 i m m o b i l i a r e
SANTALFREDO

Telefono: 039 690 81 37 - Email: info@immobiliariesantalfredo.it



CITTA' STUDI CASA CON GIARDINO

... Novecento, con ascensore e servizio di portineria, un appartamento con tanta luce, un'atmosfera contemporanea e metropolitana, raffinata e insieme dinamica. La casa è stata ...

Le necessità, i sogni legati alla casa cambiano e per ognuno sono diversi. La vera abilità è quella di trovare la soluzione per soddisfare ognuno di queste persone.

... oggetto di un importante ristrutturazione di tipo conservativo, valorizzando gli elementi architettonici di maggior pregio, ma senza rinunciare ad aggiornare l'immobile con un ...

is immobiliare
SANTALFREDO

Telefono: 039 690 81 37 - Email: info@immobiliariesantalfredo.it



DESCRIZIONE

... taglio ed un assetto planimetrico confacente alle esigenze abitative dei proprietari. Il risultato sono spazi funzionali e raffinati: il soggiorno è spazioso con tanta luce e tre finestre di cui una consente l'accesso al giardino privato, cucina abitabile accogliente dall'atmosfera conviviale, camera matrimoniale, seconda camera, due servizi. Il giardino è un ulteriore spazio strutturato architettonicamente ad integrazione degli interni, un piacevole ...

Immobiliare Santalfredo può consigliarti i passi migliori per concretizzare l'acquisto o la vendita di un immobile, guidandoti nel tuo investimento immobiliare in modo attento ed produttivo.

... ambiente in parte pavimentato e in parte a verde con un raffinato mix di piante che contribuiscono a rendere la giusta privacy. In questa casa tutto è ricercato, a cominciare dall'accostamento tra i pavimenti in legno, con un gusto sofisticato vista l'ottima qualità ed il colore delle pareti con soffitti alti abbelliti con decori in gesso che hanno permesso l'inserimento di faretti all' ingresso e di elementi d'illuminazione decorativi nella parte ...



Telefono: 039 690 81 37 - Email: info@immobiliariesantalfredo.it



DETTAGLI AGGIUNTIVI

170 mq | 4 locali | 2 bagni

- Stato al rogito | libero
- Piano | piano rialzato
- Totale piani edificio | 5
- Numero locali | 4
- Camere da letto | 2
- Cucina | Abitabile
- Balconi | 0
- Mansarda | No
- Taverna | No
- Cantina | Sì
- Piscina | No
- Tipo garage | Nessuno
- Pavimenti soggiorno | Parquet
- Pavimenti cucina | Parquet
- Pavimenti taverna | Parquet
- Numero servizi finestra | 1
- Fonte riscaldamento | Centralizzato
- Tipo riscaldamento | Termosifone
- Allarme | Sì
- Portineria | Sì
- Ascensore | Sì
- Classe energetica | F
- Indice di prestazione energetica | 168.54
- Giardino | Privato



Telefono: 039 690 81 37 - Email: info@immobiliariesantalfredo.it

GALLERIA IMMAGINI



PLANIMETRIA

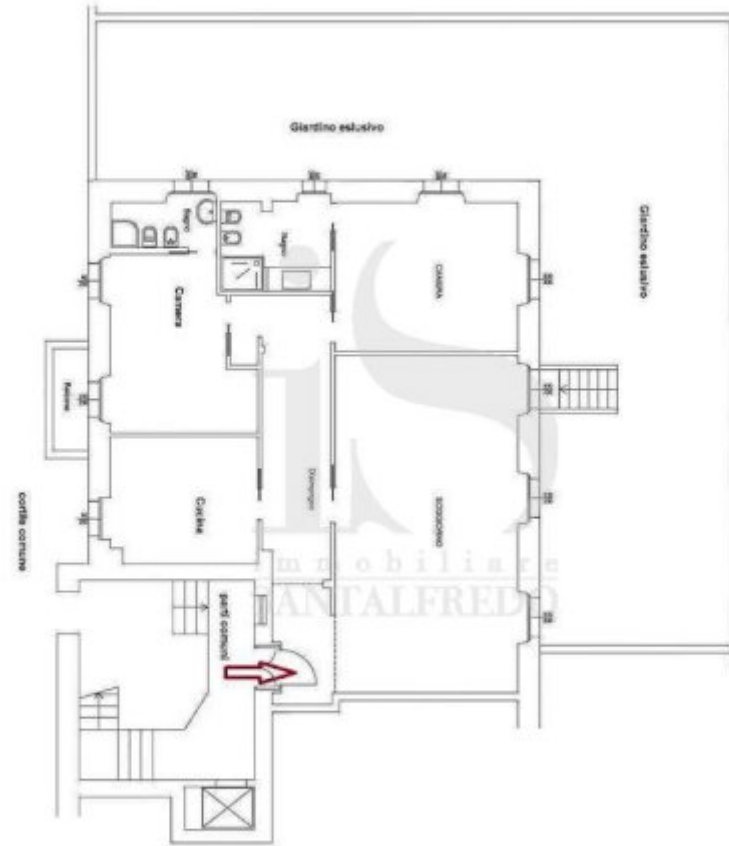



Immobiliare Santalfredo
Via Remo Brambilla, 7
20863 Concorezzo (MB)

Telefono: 039 690 81 37

Email: info@immobiliariesantalfredo.it

Sito Web: <https://www.immobiliariesantalfredo.it>