

A photograph of a swimming pool with lounge chairs and towels in the foreground. The pool is in the background, and the lounge chairs are in the foreground. The text is overlaid on the image.

# NUOVE COSTRUZIONI MILANO

*VIA PRIVATA FLUMENDOSA, 18, MILANO*

*immobiliare  
SANT'ALFREDO*

# NUOVE COSTRUZIONI MILANO

0 €

---

*A Milano, in Via Privata Flumendosa, si trova questo interessante edificio residenziale in costruzione, consegna giugno 2020. La palazzina è una signorile residenza dal taglio contemporaneo, dalla semplicità discreta e raffinata con una cornice verde e una piscina riscaldata. Flumen Modern Home ...*

---

130 mq | 3 locali | 2 bagni

 i m m o b i l i a r e  
**SANTALFREDO**

Telefono: 039 690 81 37 - Email: [info@immobiliariesantalfredo.it](mailto:info@immobiliariesantalfredo.it)



immobiliare  
SANTALFREDO

## NUOVE COSTRUZIONI MILANO

*... rappresenta per le sue caratteristiche costruttive, un ottimo esempio di edilizia sostenibile, le principali motivazioni per cui si può definire tale sono il tipo di materiale ...*

---

*Le necessità, i sogni legati alla casa cambiano e per ognuno sono diversi. La vera abilità è quella di trovare la soluzione per soddisfare ognuno di queste persone.*

---

*... utilizzato per la costruzione e gli impianti che saranno predisposti. Flumen Modern Home è realizzata con tecniche innovative e nel rispetto dell'ambiente, curando la riduzione ...*

**is** immobiliare  
**SANTALFREDO**

Telefono: 039 690 81 37 - Email: [info@immobiliariesantalfredo.it](mailto:info@immobiliariesantalfredo.it)



# DESCRIZIONE

*... delle dispersioni termiche e il rifornimento di energia da fonti rinnovabili mediante l'uso di un impianto fotovoltaico. Come risultato l'edificio sarà in classe energetica A. All'interno di questo nuovo edificio si colloca la nostra proposta, un appartamento con spazi ampi e suddivisi con criterio. L'ottima doppia esposizione permette una piacevole vista sul giardino privato di 60 mq che a sua volta affaccia su quello condominiale dove è presente la ...*

---

*Immobiliare Santalfredo può consigliarti i passi migliori per concretizzare l'acquisto o la vendita di un immobile, guidandoti nel tuo investimento immobiliare in modo attento ed produttivo.*

---

*... piscina riscaldata. DISTRIBUZIONE INTERNA: La superficie commerciale è di 135 Mq, con una distribuzione funzionale dislocata su un unico livello organizzato in 2 camere da letto, di cui una, la master room, con cabina armadio e servizio, seconda camera, zona giorno con sala e cucina, secondo bagno, cantina. Lo spazio esterno dedicato al giardino e alla loggia coperta è pari a 73 mq - Classe energetica A, questo il tuo nuovo appartamento. Segnaliamo la ...*



Telefono: 039 690 81 37 - Email: [info@immobiliariesantalfredo.it](mailto:info@immobiliariesantalfredo.it)



SANTALFREDO

# DETTAGLI AGGIUNTIVI

130 mq | 3 locali | 2 bagni

- Stato al rogito | libero
- Piano | pianoterra
- Totale piani edificio | 3
- Numero locali | 3
- Camere da letto | 2
- Cucina | Angolo cottura
- Balconi | 0
- Mansarda | No
- Taverna | No
- Cantina | Sì
- Piscina | Sì
- Tipo garage | Nessuno
- Pavimenti soggiorno | Gres
- Pavimenti cucina | Gres
- Pavimenti taverna | Gres
- Numero servizi finestra | 1
- Fonte riscaldamento | Centralizzato
- Tipo riscaldamento | A pavimento
- Allarme | No
- Portineria | No
- Ascensore | Sì
- Classe energetica | A+
- Indice di prestazione energetica | 3.14
- Giardino | Privato



Telefono: 039 690 81 37 - Email: [info@immobiliariesantalfredo.it](mailto:info@immobiliariesantalfredo.it)

# GALLERIA IMMAGINI



# PLANIMETRIA

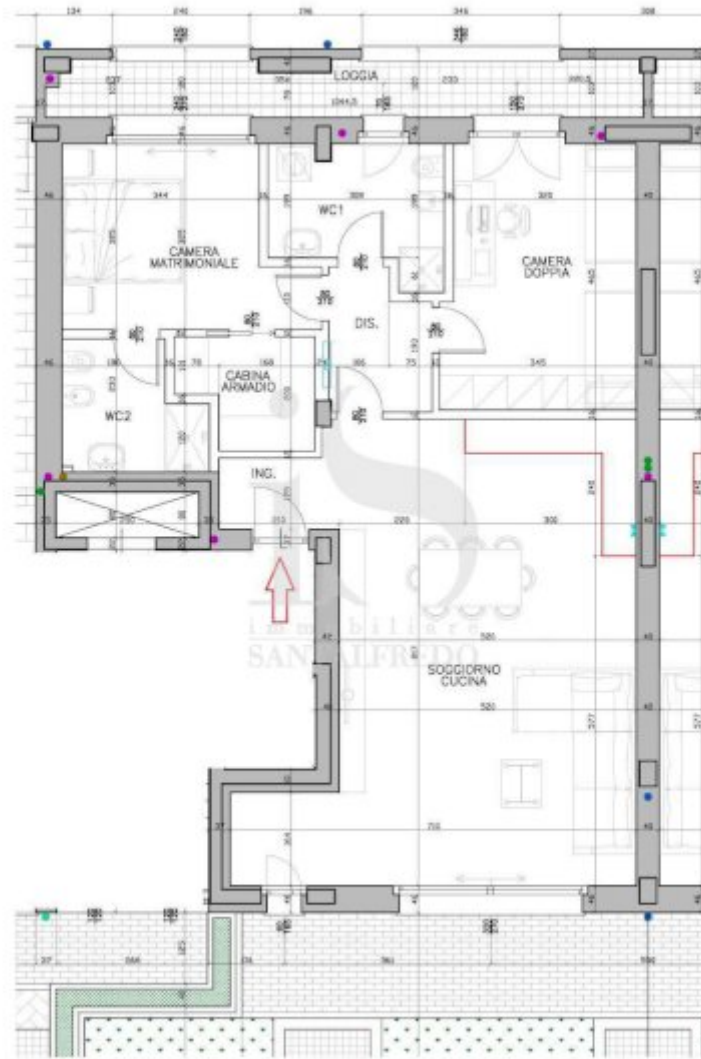



Immobiliare Santalfredo  
Via Remo Brambilla, 7  
20863 Concorezzo (MB)

Telefono: 039 690 81 37

Email: [info@immobiliariesantalfredo.it](mailto:info@immobiliariesantalfredo.it)

Sito Web: <https://www.immobiliariesantalfredo.it>